

COME CREARE CORRETTAMENTE UN ESECUTIVO PER LA STAMPA:

CARTELLINI IN PVC

Le seguenti indicazioni hanno lo scopo di aiutarti a creare un file di stampa corretto. Se dovessi avere ancora dubbi, scarica il template, attiva la Verifica File con operatore o l'Assicurazione Freereprint, chiama il nostro servizio Assistenza o contattaci via chat.

1 FORMATO DEL FILE

I nostri sistemi elaborano solo file in formato PDF (non protetti da password).

2 COLORI

Uno stesso colore può apparire in modo leggermente diverso in base al supporto di stampa. Questo è dovuto alla composizione fisica propria del materiale. Tutti i file vanno inviati in **CMYK** (ciano, magenta, giallo, nero) assegnando il profilo colore Fogra 39. Le immagini in RGB o con colori PANTONE saranno automaticamente convertite con un profilo di separazione standard.

3 RISOLUZIONE

La risoluzione ottimale dei file per la stampa è di **300 dpi**.

4 FONT E TRACCIATI

I font dovranno essere incorporati nel pdf o convertiti in curve/tracciati. La misura minima del carattere (al di sotto della quale non garantiamo la leggibilità del carattere in stampa) è di **6 pt**. Il tratto minimo stampabile è di **0,25 pt**.

5 ORIENTAMENTO DEL FORMATO E STAMPA F/R

L'orientamento del formato del file deve corrispondere alla scelta indicata al momento della compilazione dell'ordine (orizzontale o verticale). Entrambe le pagine devono avere lo **stesso orientamento**. Non è possibile creare documenti PDF con pagine ruotate. Per la stampa fronte/retro, il foglio viene girato attorno al suo asse verticale, come ad esempio quando si girano le pagine di un libro: è importante tenerne conto per orientare correttamente il senso di lettura della tua grafica.

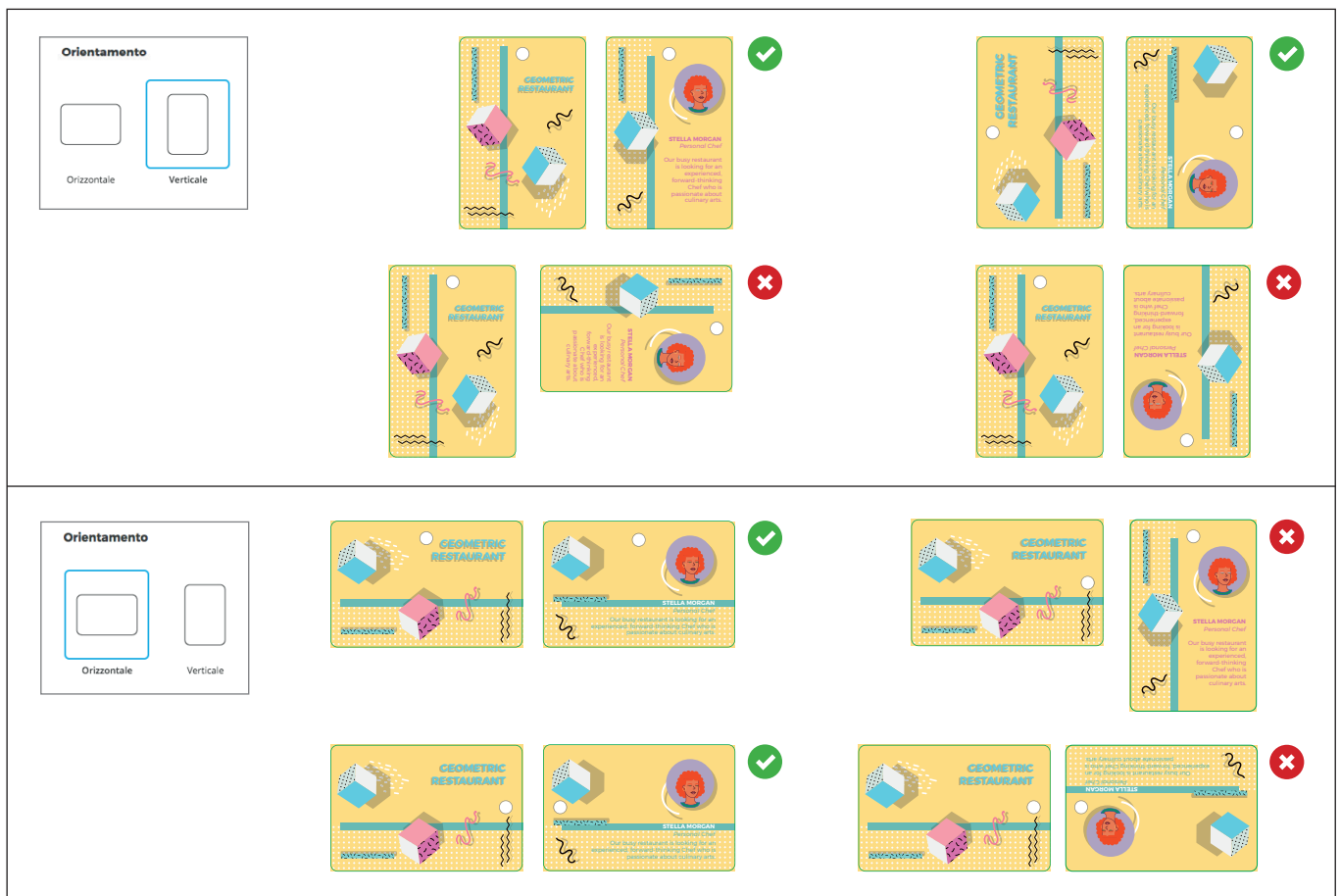

6 MARGINI E ABBONDANZA

Scarica il template del prodotto da te acquistato, l'abbondanza richiesta, di 3 mm per lato, sarà già correttamente impostata. La distanza dei testi dalla linea di taglio dev'essere di almeno 3 mm.

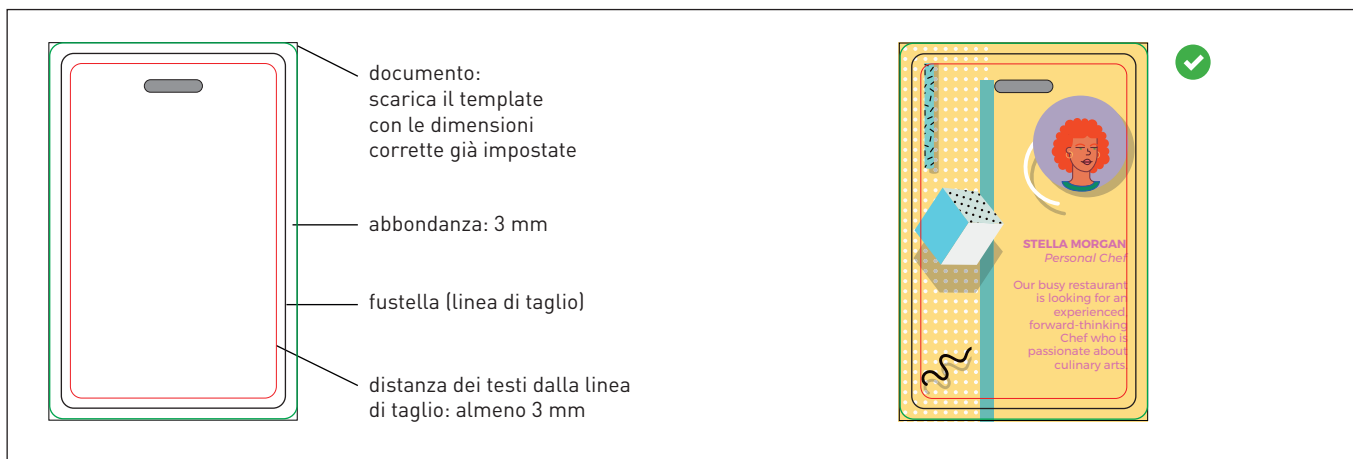

7 TEMPLATE

Per realizzare correttamente il file di stampa di questi prodotti è necessario scaricare il template dal sito, inserire la grafica sul livello Artwork, su tutta l'area del template, fino al margine verde, e crea l'eventuale livello per il bianco selettivo (se hai selezionato l'opzione, vedi il punto 8).

Eliminare le linee guida, ad eccezione del margine di abbondanza (linea verde) e salvarlo in PDF, una pagina per il fronte e una per il retro della tessera, mantenendo i livelli separati. Puoi creare sia un pdf multipagina che due pdf separati, che caricherai poi nell'area invio file. Nel caso in cui decidessi di non stampare il retro della tessera, carica comunque un pdf bianco, senza grafica.

In questo modo si genera un file corretto. Ricordati di non modificare la scala del disegno e di non ridimensionare il template.

Non utilizzare le tinte piatte nella costruzione di contenuti grafici (non verranno stampate).

8 BIANCO SELETTIVO

Se hai scelto il prodotto **Cartellini in PVC** con il supporto in **PVC trasparente** o la base colore **Oro glitter** o **Argento glitter**, ti consigliamo di inserire un livello di stampa bianco in modo tale che la grafica del fronte non si confonda con quella del retro. Il livello del bianco selettivo può avere la forma che desideri in modo da evidenziare eventualmente solo alcune parti della tua grafica.

Creazione del file per il bianco selettivo e coprente

- Dalla palette **Livelli** crea un nuovo livello nominandolo **white**.
- Dalla palette **Campioni** crea un nuovo campione colore nominandolo **white**; seleziona **Tinta piatta** come **Tipo di colore** e assegna le percentuali CMYK 100, 0, 0, 0 (ciano).
- Sul livello **white** crea un tracciato vettoriale corrispondente all'area della grafica che vuoi evidenziare con il livello di bianco.
- Assegna al tracciato vettoriale il colore di riempimento **white** appena creato.

Da Illustrator: Finestra / Campioni

Nome campione: **white**

Tipo di colore: **Tinta piatta**

Metodo colore: **CMYK**

C: 100%
M: 0%
Y: 0%
K: 0%

Colore di riempimento **white**

NOTA BENE - Cartellino in PVC

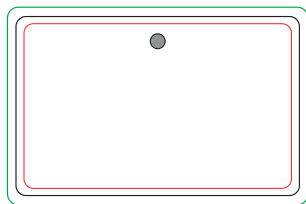

SCARICA
IL TEMPLATE

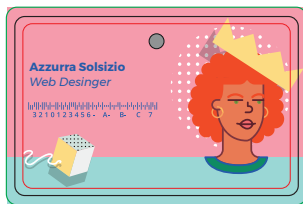

INSERISCI LA GRAFICA
sul livello Artwork

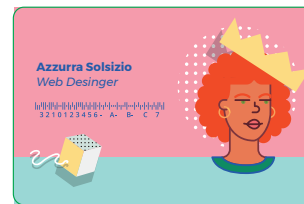

CANCELLA LE LINEE GUIDA
tranne quella verde



SALVA IL PDF



RISULTATO STAMPATO



PDF



300 dpi



CMYK



FOGRA 39

 Ricordati di non modificare la scala del disegno e di non ridimensionare il template.

 **INFORMAZIONI AGGIUNTIVE**
Il tratto minimo stampabile è di 0,25 pt.